tribsche
wohnen/arbeiten/einkaufen

Winkelhaus
Tribschenstrasse 62b
6005 Luzern

Wohnungs-Nr.: T62b.04.3
Wohnungsgrösse: 2.5
Geschoss: 4. Obergeschoss
Wohnfläche: ca. 76.6 m²
Aussenfläche: ca. 7.5 m²

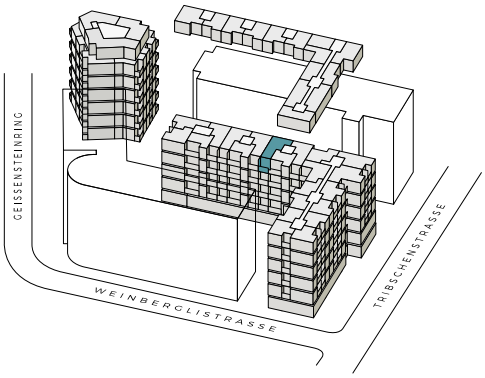

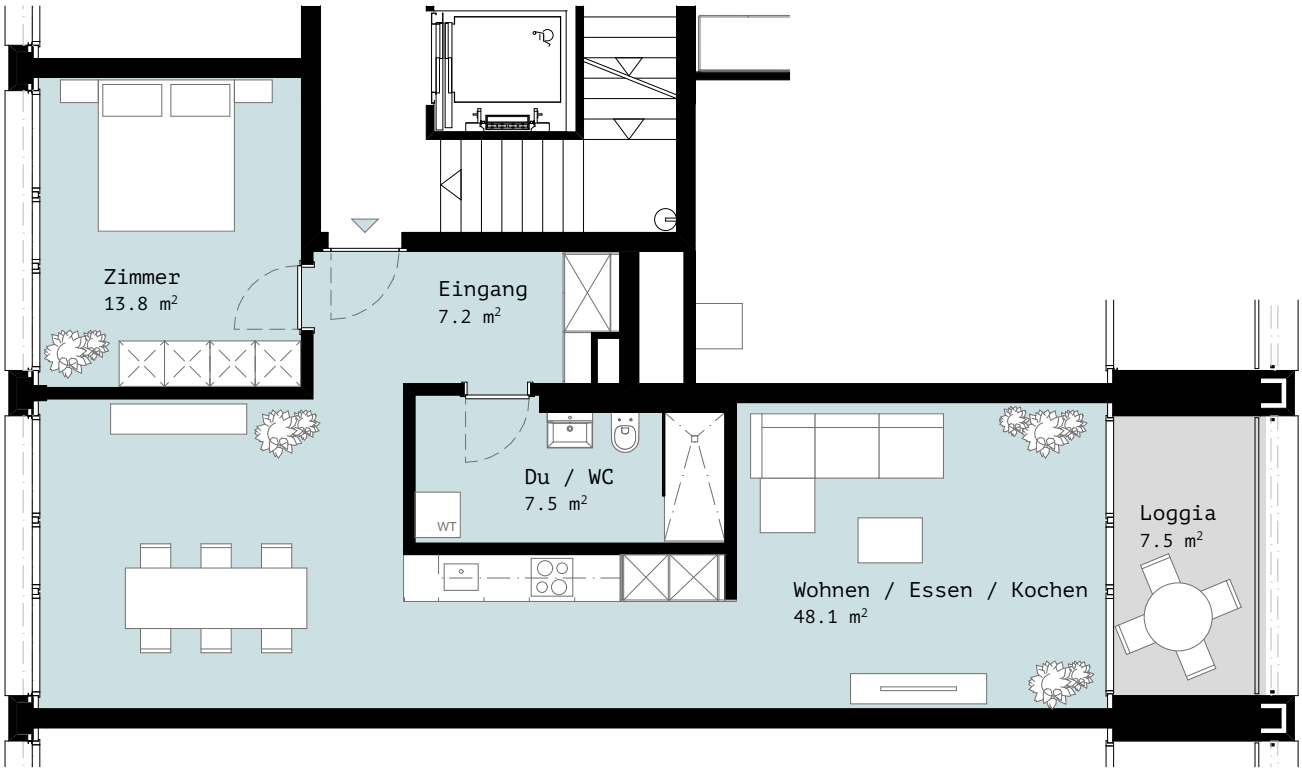

N

1:100 0 4

Alle Angaben, Pläne, Zeichnungen usw. sind unverbindlich. Änderungen bleiben vorbehalten.